

Foreldrerepresentasjon i grunnskolesystemet

Organisasjonskart

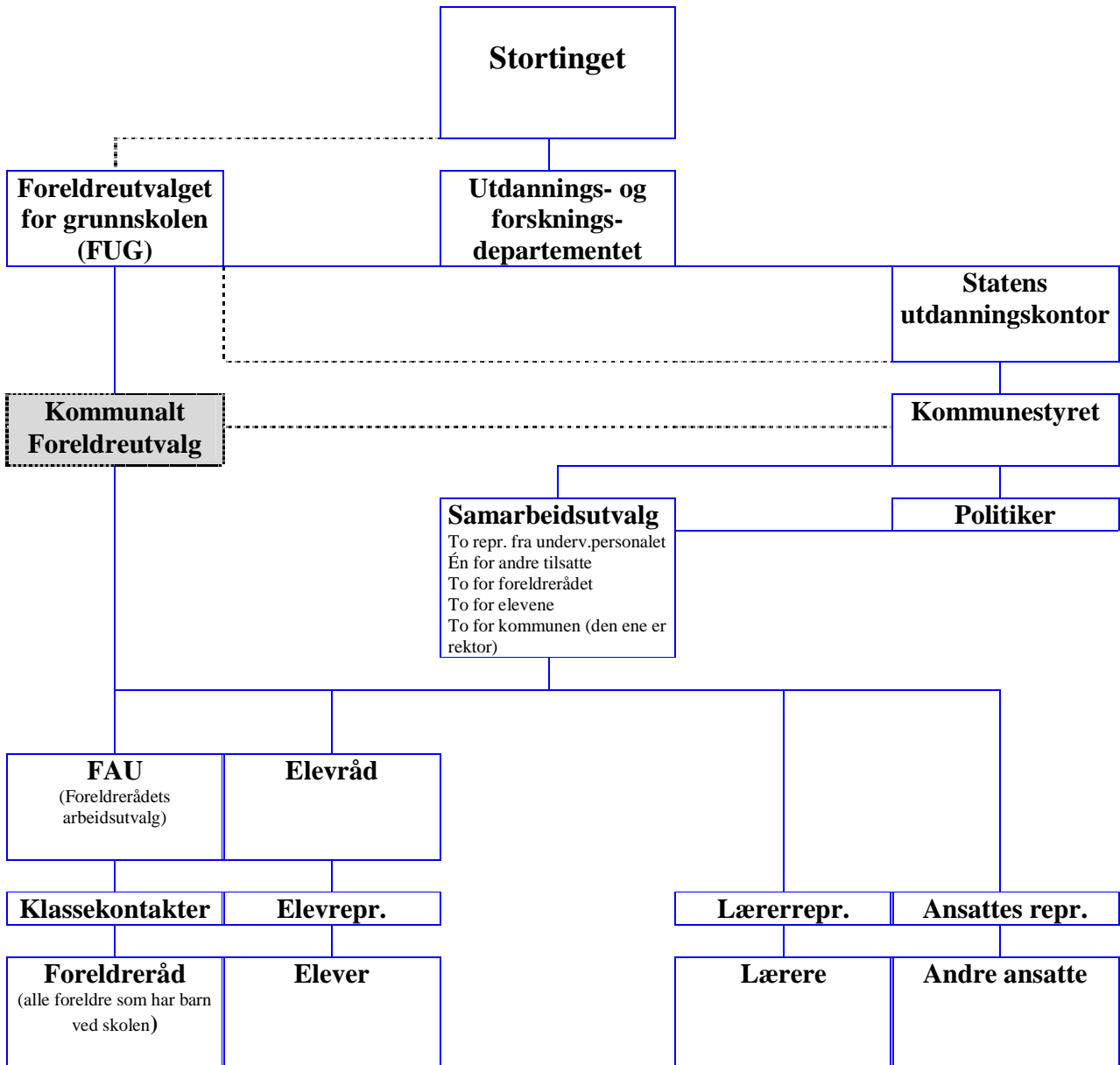

- Ruten med stiplet ramme og grå bakgrunn er ikke lovfestet organ
- De stiplede forbindelseslinjene viser at det er kommunikasjon mellom foreldreutvalgene og det formelle styringssystemet
- Enkelte kommuner har organisert skolene med driftsstyre eller selvstyre, kartet kan da se litt annerledes ut
- Ved noen skoler er det klassekontakter som sitter i FAU, ved andre skoler velges medlemmene av FAU direkte av Foreldrerådet.